

ウェブサービスの接続方法 - RAS (Partner) の使用方法

目次

はじめに	2
RAS (Partner) への接続	3
ログイン情報の入力.....	3
One-time Code の入力方法	3
接続完了画面	4
接続時のエラー	5
接続時のメッセージいろいろ.....	6
リモートデスクトップで接続をする.....	8
RAS への接続は成功したのにリモートデスクトップが接続ができない。	10

はじめに

- ・ウェブサービスに接続するためには RAS (Partner)へログインする必要があります。
- ・事前に配布された4ケタの【PIN Safe】が必要ですのであらかじめご用意ください。
- ・Apple 製品 Mac/iPhone/iPad には対応していません。
- ・対応ブラウザはIE のみです。Firefox、Safari、Chrome には対応していません。
- ・ポータルサイトはこちらです → <http://web.triumphjapan.com>

トリンプポータルサイト

トリンプ・オフィシャルサイト AMO'S STYLE オフィシャルサイト

ウェブサービスの使用方法が変わりました

会社PCを社内に直接つなぐためのRAS (Employee) を持っている方が、会社PCを使って会社のシステムを使う場合は、ここに書いてあるウェブサービスではなく、デスクトップにある

鍵のマーク  ←VPN Connectを使って社内のネットワークに接続してください

[利用マニュアル](#)

[RAS \(Partner\)ログインページ](#)

ウェブサービスに関する連絡先はこちら
平日 9:30～18:00 03-6226-7200

最終更新日: 2015/7/2

トリンプ・オフィシャルサイト AMO'S STYLE オフィシャルサイト

RAS (Partner) への接続

ポータルサイトに接続し、「RAS (Partner) ログインページ」ボタンを押します。

ポータルサイト:<http://web.triumphjapan.com>

直接 URL:<https://apac.m-ssl.biz/partner>

ログイン情報の入力

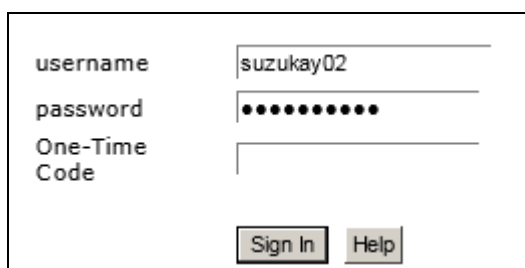

【username】

PC ログイン時の ID を入力します。

【password】

PC ログイン時のパスワードを入力します。

【One-Time-Code】

配布された PIN Safe に対応する【One-Time Code】を入力します。

※入力方法は下記を参照ください。

One-time Code の入力方法

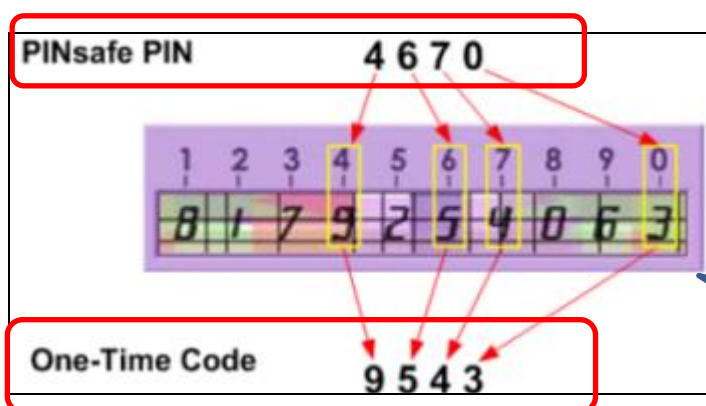

【One-Time Code の入力方法】

username と password を入力すると、毎回異なる 2 列の数字画像が表示されます。上の列が PINSafe、下の列が One-time Code になります。入力するのは上の列の PINSafe に対応する下の列の数字です。左の例だと PINsafe が [4670] なので One-Time Code は [9543] となります。

画像が見にくい場合は [Get another image?](#) をクリックすると新しい画像に更新されます。

Welcome to the
Instant Virtual Extranet

username

password

One-Time Code

入力が終わったら、【Sign In】をクリックします。

接続完了画面

Welcome to the Secure Access SSL, xxxxx01.

↓の画面が表示されたら接続完了です。**※この画面はウェブサービスでの作業を終えるまで閉じないでください。**

ウェブサービスの作業が終わったら【Sign Out】をクリックして終了させてください。

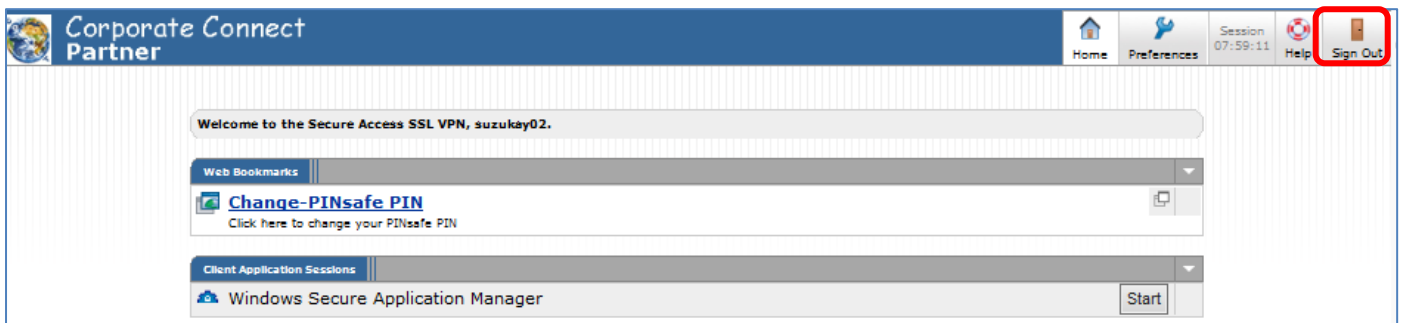

Windows タスクバーの右側に  ←のマークが表示されたら接続は成功です。

エラーが発生した場合は次のページを参照ください。

接続時のエラー

エラーが発生するとそれに応じたメッセージが表示されます。下記を参照ください。

Invalid **primary** username or password. Please re-enter your user information.

username か password に入力した文字列が間違っています。username、password には会社 PC へ入力する際に使用している ID とパスワードを正しく入力してください。

Invalid **secondary** username or password. Please re-enter your user information.

One-Time Code に入力した文字列が間違っています。One-Time Code は 4 ケタの PIN Safe を 対応する数値に変換したものです。前述の【One-time Code の入力方法】を参照して正しく入力してください。

You have reached the maximum number of open user sessions allowed by your administrator

以前の RAS 接続が残っているときに表示されます。以下の手順で不要な接続を切断します。

①チェックを入れる。 ②【Close Selected Session and Log in】ボタンをクリックする。

	Login IP Address	Login Time	Idle Time	Browser
<input checked="" type="checkbox"/>	10.9.5.147	06/23/2015 09:18:40	0:06:27	Windows 7 MSIE

A callout bubble labeled "1" points to the checked checkbox. Another callout bubble labeled "2" points to the "Close Selected Sessions and Log in" button at the bottom. A "Cancel" button is also visible.

接続時のメッセージいろいろ

Windows のセキュリティのため、作業時にいくつかメッセージが表示されます。

その際は以下を参考に進めてください。

メッセージは環境によって前後することがあります。特に初回はダウンロード、インストールを行うので、メッセージが出たら基本的にすべてポジティブな方(はい、OK など)を選択して処理を進めてください。

下記の画面が出た場合、しばらく待てば次の画面に入ります。画面が変わらない場合は [click here](#) をクリックしてください。

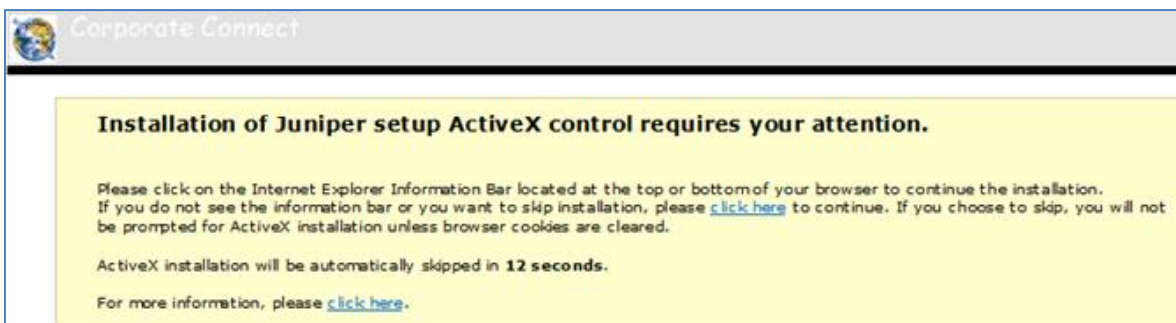

下記の画面が出たら【Run】をクリックします。

下記の画面が出たら【インストールする】をクリックします。

下記の画面が出たら【許可する】をクリックします。

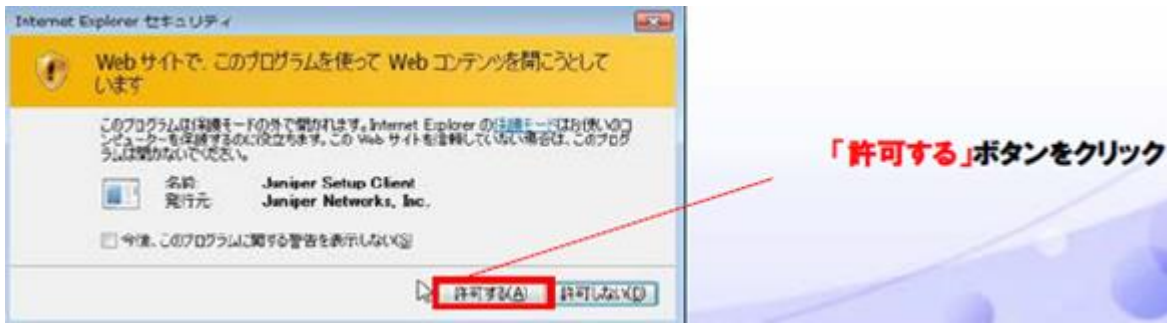

下記の画面が出たら【続行】をクリックします。

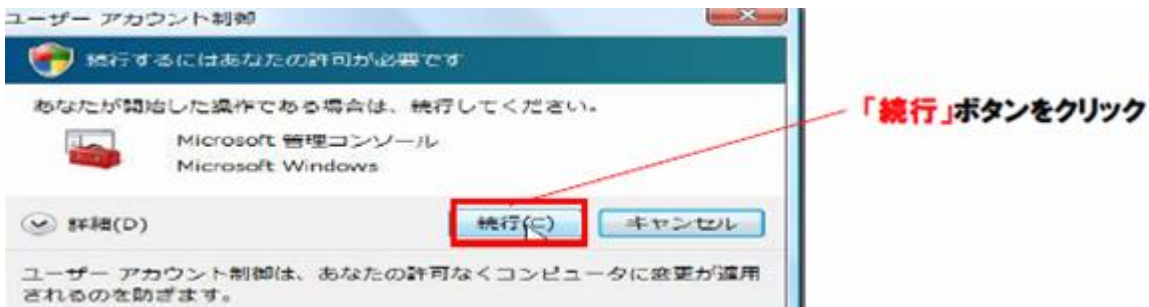

下記の画面が表示されたら OK ボタンを押してください。

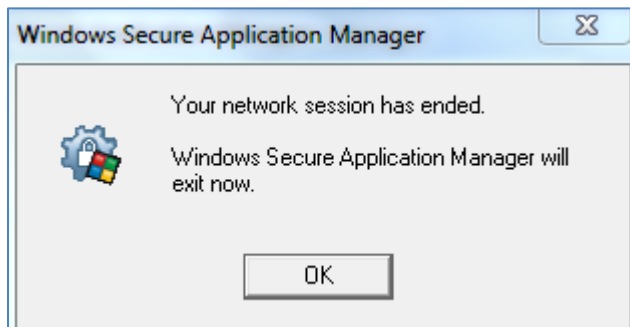

リモートデスクトップで接続をする

RAS (Partner) の接続が完了したら、リモートデスクトップでウェブサービスに接続します。

リモートデスクトップの起動方法

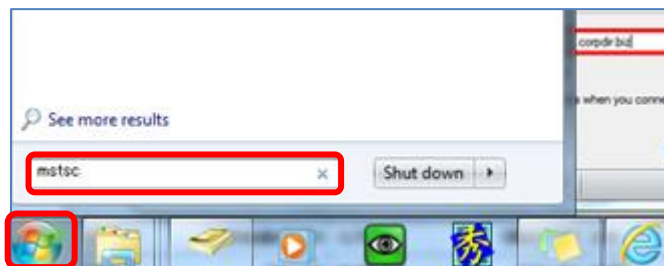

Windows のスタートボタンをクリックして、
【Search Programs and files】のテキストボックスに
【mstsc】と入力して【Enter】。

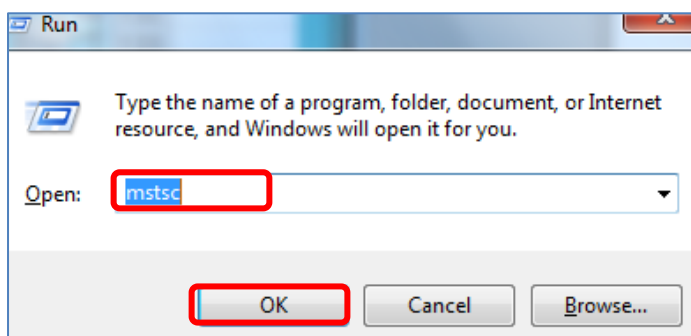

または、、、
キーボードの【Windows キー】と、【R キー】を同時押し
して↓の画面を出します。

テキストボックスに【mstsc】と入力して【Enter】。

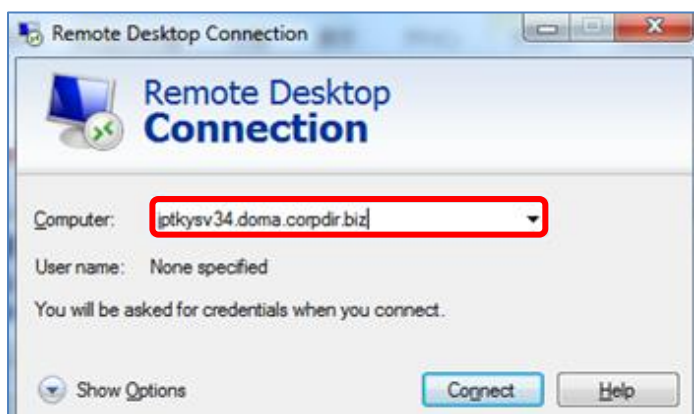

リモートデスクトップが起動したら、【Computer 名】に以
下の3つのうち、いずれかを入力します。

jptkysv31.doma.corpdir.biz

※ウェブサービス、QP (参照系のみ) あり

jptkysv34.doma.corpdir.biz

※ターミナルサーバー東京勤務の方

jptkysv35.doma.corpdir.biz

※ターミナルサーバー地方営業所の方

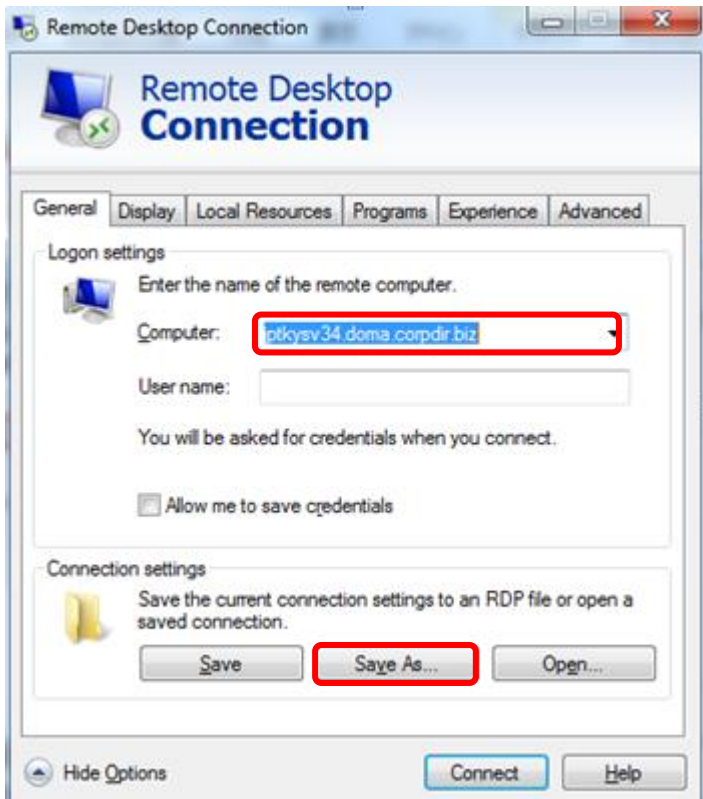

次回も使用するためにショートカットを作ることができます。

【オプションの表示】をクリックし、
【Save As (名前を付けて保存)】をクリック。

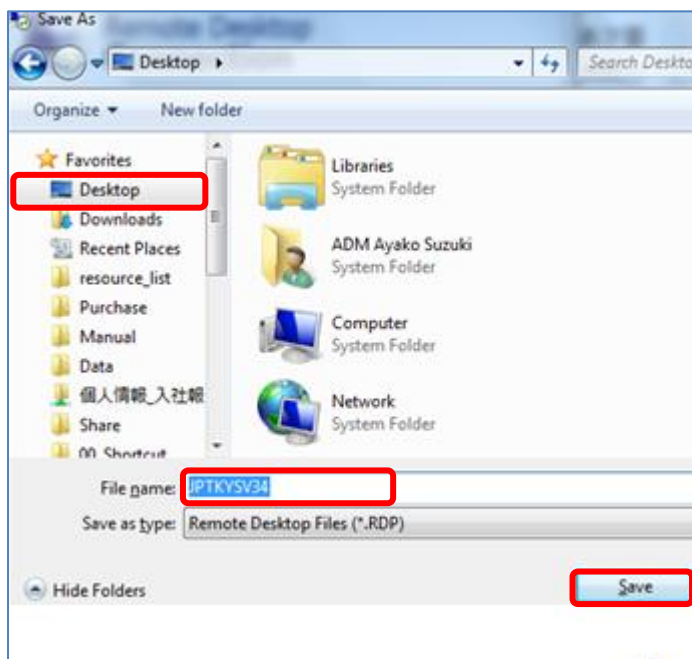

ショートカットを保存する任意の場所を選びます。

例) 左図では【Desktop】を保存場所にしてあります。

【File name】には分かり易い名前をつけてください。

これで次回から RAS へログインした後、
ここで保存したショートカットをダブルクリックすることで
リモートデスクトップの起動ができるので便利です。

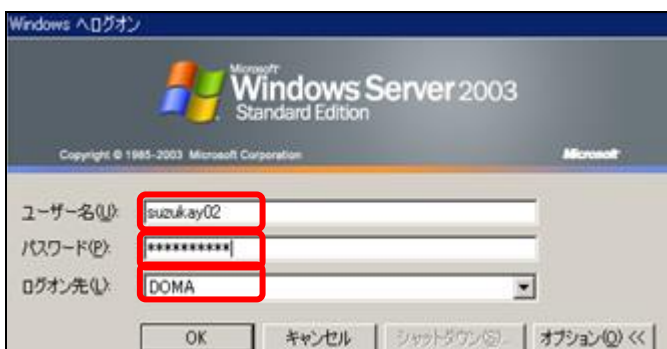

接続されたら通常通りログオンしてご利用ください。

RAS への接続は成功したのにリモートデスクトップが接続ができない。

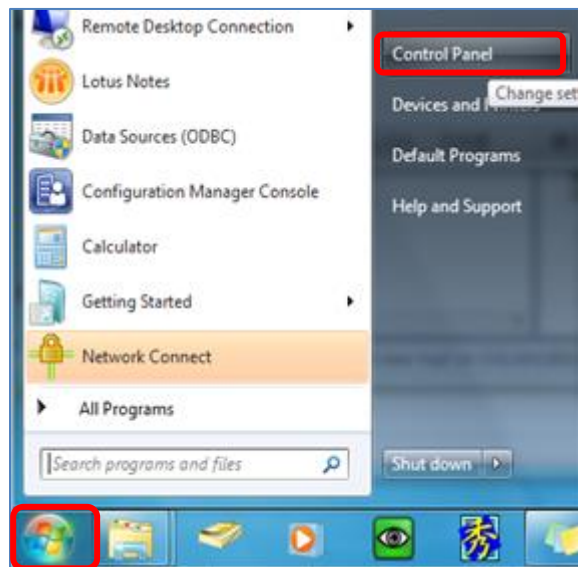

①【Windows】ボタンを押し、【Control Panel】を開きます。

②【Network and Internet】をクリック。

③【Network と Sharing Center】をクリック。

④【Change adapter settings】をクリック。

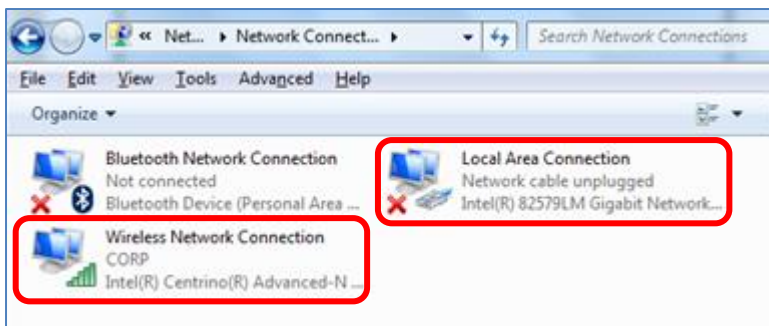

⑤【LocalAreaConnection】、【Wireless Network Connection】

両方に次の設定を行います。

右クリックしてプルダウンメニューを表示

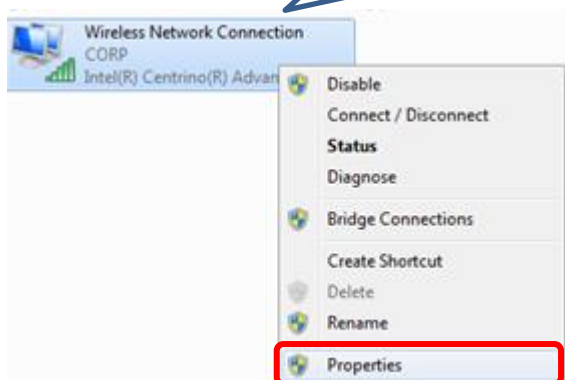

⑥右クリックをして、プルダウンメニューを表示して、【Properties】を選択します。

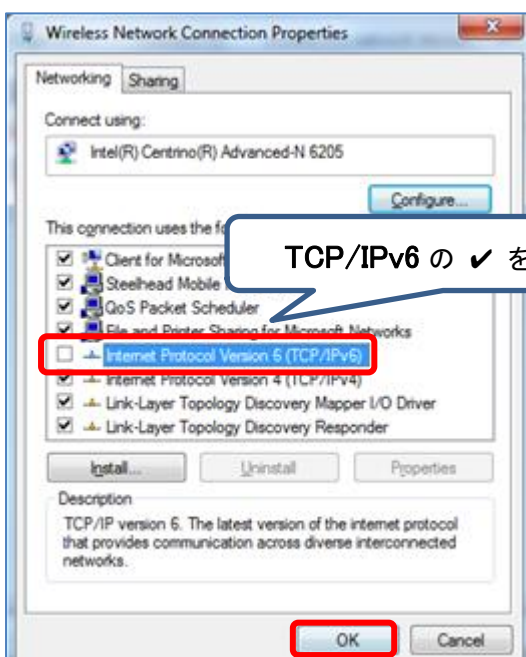

TCP/IPv6 の ✓ を外してください

⑦【Internet Protocol Version 6 (TCP/IPv6)】のチェックを外し、OK ボタンで画面を閉じます。

※⑤にあるようにすべてのネットワークに対して⑥⑦を行ってください。

設定が終わったら再度 RAS (Partner) への接続からやり直してみてください。

ご不明な点がございましたら IT ヘルプデスクまでメールかお電話でご連絡ください。

Mail address : jp_it_helpdesk@triumph.com

Phone number : 03-6226-7208